DGIJ DIRECCIÓN GENERAL DE INFRAESTRUCTURA JUDICIAL

DIRECCIÓN GENERAL DE OBRAS

TRES DE FEBRERO

NUEVA SEDE PARA EL JUZGADO FEDERAL

Construcción del edificio para la nueva sede del Juzgado Federal teniendo en cuenta todas sus necesidades y las normativas existentes.

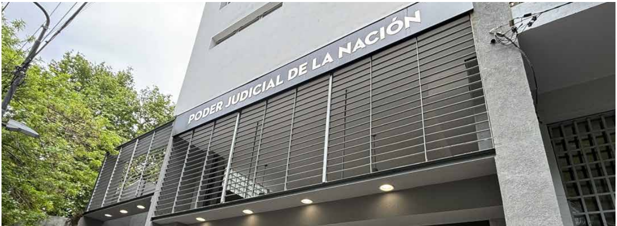
PODER JUDICIAL DE LA NACIÓN

ANÁLISIS DE SITUACIÓN / PROBLEMÁTICA

Desde su creación en octubre del año 2000 hasta hoy, el Juzgado Federal se encuentra ubicado en una sede alquilada que **no satisface adecuadamente sus necesidades operativas**. Con el tiempo, tampoco alcanzó los estándares mínimos de calidad laboral. La sede actual presenta **problemas de distribución, conservación y deterioro** debido a la sobreocupación. Además, no responde a las necesidades actuales de un edificio público.

El edificio para la nueva sede se adquirió para subsanar esta situación en el año 2007. La obra inicial del 2013 para instalar la dependencia fue rescindida.

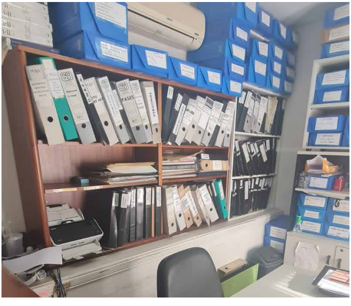

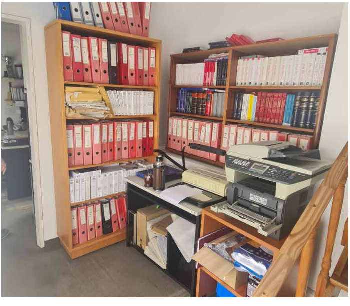

124 - SEC 9
3 - SEC 9
CAJA 123
84 - SEC 9
133 - SEC 9
130 - SEC 9
134 - SEC 9
131 - SEC 9
132 - SEC 9
136 - SEC 9
138 - SEC 9
137 - SEC 9
140 - SEC 9
98 - SEC 9
70
68
EFECTOS 55
EFECTOS 66
EFECTOS 77

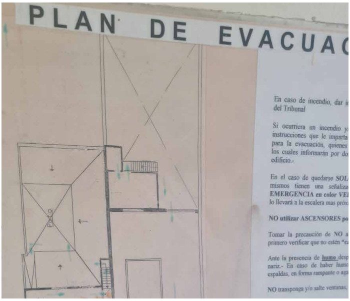
PLAN DE EVACUAC

LA OBRA

- Se remodelaron integralmente **tabiques, solados, y cielorrasos.**
- Se implementó una **distribución** renovada donde se priorizó la **funcionalidad** de los espacios y que además aporta mejoras en la **ventilación** e **iluminación**.
- Se estableció una clara diferenciación entre los **espacios públicos y los privados.**
- Se realizaron a nuevo las **intalaciones eléctricas, de voz y datos, de aires acondicionados, de ascensores, sanitarias y de incendios**.

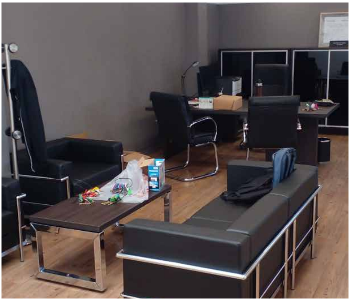

MESA DE ENTRADAS
SECRETARÍA N°9
MESA DE ENTRADAS
SECRETARÍA ADHOC
CARTELERA INSTITUCIONAL

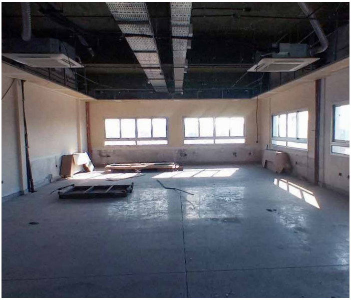

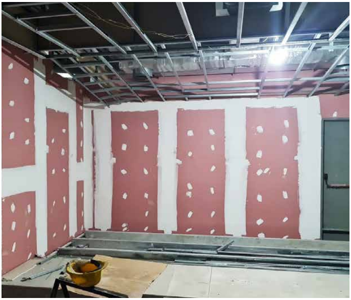

PODER JUDICIAL DE LA NACIÓN

CARTELERA INSTITUCIONAL
MESA DE ENTRADAS

EN CIFRAS

JUZGADO FEDERAL CON 4 SECRETARÍAS

2 SALAS DE AUDIENCIAS

1400 M^2

4 PISOS + PB SUBSUELO

ACCESO PEATONAL Y VEHICULAR

LOGROS OBTENIDOS

- ✓ Concluimos la obra luego de 17 años, un ciclo iniciado en 2007 con la compra del inmueble.
- ✓ Se concretó el **nuevo asiento para el Juzgado Federal** de Tres de febrero.
- ✓ Llevamos a cabo un **proyecto nuevo de distribución**, contemplando grados de **accesibilidad y privacidad** según las necesidades de los distintos tipos de usuarios.
- ✓ Mejoramos significativamente las **condiciones de salubridad e higiene**, lo que ayuda a reducir riesgos de enfermedades.

- ✓ Mejoramos la **condiciones edilicias** para favorecer la experienca del usuario.
- ✓ Concretamos una **obra pública** de manera satisfactoria.
- ✓ Obtuvimos una **solución a largo plazo**, ubicando definitivamente una dependencia postergada.
- ✓ **Extendimos la vida útil** del edificio intervenido.
- ✓ Desarrollamos disitintas **propuestas técnicas y de diseño** que podrían aplicarse en otros edificios.

DATOS TÉCNICOS

¿DÓNDE SE REALIZÓ?
Av. J.J. de Urquiza 4968 - Caseros, Tres de Febrero

¿QUÉ DEPENDENCIAS FUNCIONAN EN ESTE EDIFICIO?
Juzgado Federal en lo Criminal y Correccional
de Tres de Febrero

¿A CARGO DE QUIÉN ESTUVO EL TRABAJO?
Arq. Pablo Fiori - Subdirección de Obras
Dirección General de Infraestructura Judicial
Administración general
Consejo de la Magistratura

¿CUÁL FUE EL MONTO FINAL DE LA OBRA?
$743.911.065.65.-

¿CUÁNDO FINALIZÓ?
Mayo 2024

EXPEDIENTE N° 14-21957/2019
LICITACIÓN PÚBLICA 324/2022

DGIJ DIRECCIÓN GENERAL DE INFRAESTRUCTURA JUDICIAL

DIRECCIÓN GENERAL DE OBRAS